WO DIE NATUR NOCH IN ORDNUNG IST?

In Ihrer Küche.

TEAM 7

Möbel Hübner

Das Beste für Ihr Zuhause

Entdecken Sie die
cera line Küche!
qr.team7-home.com/
cera-line-kueche-video

SIE SEHEN DEN SCHÖNSTEN GRUND, **EINE EINLADUNG INS RESTAURANT AUSZUSCHLAGEN.**

~ it's a tree story.

cera line

Die Kombination aus Holz und Keramik verleiht der **cera line** einen besonders warmen und wohnlichen Charakter. Sie macht die Küche zu einem Ort der Inspiration, wo Kochen zum Vergnügen wird. Alles ist perfekt aufeinander abgestimmt: natürliche Materialien in zeitlos schönem Design mit modernster Ausstattung.

Abb.: **cera line** Küche, Holzart Eiche Weißöl, Keramik cement (Fronten) und basalt black (Arbeitsplatte)

KERAMIKFARBEN

Für alle Küchen können Sie aus folgenden Keramikfarben wählen:

TEAM 7 KÜCHEN KATALOG
Entdecken Sie die beinahe grenzenlose Vielfalt unseres Küchensortiments!
qr.team7-home.com/kuechenkatalog

DIE BESTEN ZUTATEN FÜR EINE GUTE KÜCHE WACHSEN IM GARTEN. **UND IM WALD.**

– it´s a tree story.

echt.zeit

In der **echt.zeit** Küche geht es um die Rückbesinnung auf wesentliche Werte wie frische Zutaten und nachhaltige Produkte, aber auch um eine neue Kochkultur und gelebte Wohnlichkeit. Hier wird die Leidenschaft für wahres Handwerk und echtes Holz spürbar: Die senkrechten Fräsungen der Fronten erzeugen eine einzigartige Tiefenwirkung, wie sie nur mit Massivholz erreicht werden kann. Flexible Ladeneinteilungen aus schnell nachwachsenden Bastfasern und die neue Lichtbrücke zum Ziehen von Kräutern unterstreichen die Philosophie hinter der **echt.zeit** Küche.

Abb.: **echt.zeit** Küche, Holzart Nussbaum, Keramik basalt black

HOLZARTEN

Alle Küchen sind in folgenden Holzarten erhältlich:

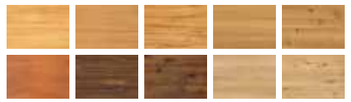

Entdecken Sie die **echt.zeit** Küche!
qr.team7-home.com/echt-zeit-kueche-nussbaum

black line

Bei der **black line** Küche trifft die kühle Eleganz schwarzer Flächen auf die natürliche Schönheit und Wärme edlen Naturholzes. Der großzügige Anbautisch und die offene Gestaltung schenken dieser Küche eine wohnliche Atmosphäre.

Abb.: **black line** Küche, Holzart Nussbaum, Glas schwarz matt, Rauchglas

GLASFARBEN

12 Standardfarben oder Glasoberflächen in Wunschfarbe nach NCS-Farbfächer (gegen Aufpreis).

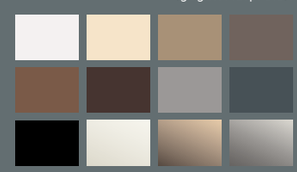

100 % Naturholz

Korpusse aus echtem Massivholz und Fronten in modernster 3-Schicht-Technologie verleihen unseren Küchen Stabilität und Belastbarkeit. Die massive Ausführung und reparierbare Oberflächen sorgen für eine deutlich längere Lebensdauer.

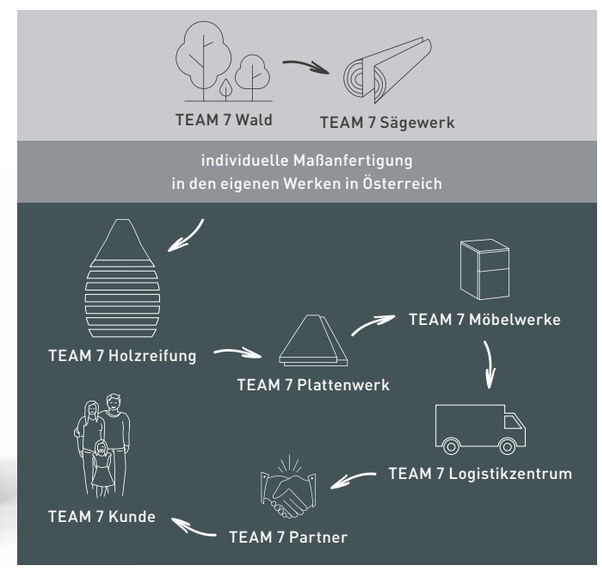

DER ERSTE SCHRITT ZU EINER GESUNDEN ERNÄHRUNG: **EINE GESUNDE KÜCHE.**

~ it's a tree story.

rondo

Die **rondo** Küche kombiniert eine zeitlos gültige Formensprache mit vielen charmanten Details. Offene Borde, Simsleisten und sanft gerundete Kanten unterstreichen dezent ihren Landhauscharakter. Dabei werden auch Übersichtlichkeit und Funktionalität großgeschrieben.

Abb.: **rondo** Küche, Holzart Kernbuche, Klarglas

HOLZARTEN

Alle Küchen sind in folgenden Holzarten erhältlich:

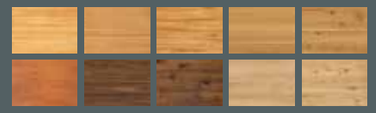

Entdecken Sie die **rondo** Küche!
qr.team7-home.com/ rondo-kueche-video

IN UNSERER HANDWERKSKUNST MACHT IHRE KOCHKUNST **BESONDERS VIEL SPASS.**

– it´s a tree story.

loft

Die **loft** Küche ist die moderne Landhausküche für den kochbegeisterten Holzliebhaber, der echtes Handwerk und natürliche Materialien liebt. Ihr Design begeistert mit der kraftvollen Ausstrahlung von Holz und den liebevollen Details traditioneller Fertigungstechniken.

Abb.: **loft** Küche, Holzart Eiche Wild Weißöl

HOLZARTEN

Alle Küchen sind in folgenden Holzarten erhältlich:

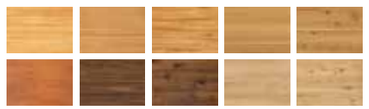

Entdecken Sie die **loft** Küche!
qr.team7-home.com/loft-kueche-video

Die **loft** Küche bietet mit ihrer offenen Gestaltung ein perfekt geplantes Umfeld für genussvolles Kochen. So hält der praktische Deckenhänger mit optionaler LED-Beleuchtung alle Küchenhelfer griffbereit und setzt gleichzeitig Akzente in der Küche. Vielseitige Nischenelemente aus Naturholz oder Metall können freistehend oder hängend eingesetzt werden. Hier finden frische Kräuter, Kochutensilien oder ein Messerblock stilvoll ihren Platz.

l1 Küche, Holzart Erle (Abb.) **ab EUR 10.622,–***

*UVP inkl. MwSt. | Preis gültig in Österreich und Deutschland bis 28.02.2022. | Preis ohne Dekoration, Geräte, Arbeitsplatte, Barhocker, Beleuchtung, Steckdosen und Besteckeinsätze.

Möbel Hübner Einrichtungshaus GmbH
Genthiner Straße 41
10785 Berlin

Öffnungszeiten:
Mo.–Fr. 10–19 Uhr | Sa. 10–18 Uhr

Über 150 kostenlose Parkplätze für Besucher und Kunden

Tel. 030 254 05-0 | Fax 030 2 54 05-599
www.moebel-huebner.de

U-Bahn Kurfürstenstraße, Nollendorfplatz, Bülowstraße, Bus M19, M48, M85, 106, 187

Die größte Markenausstellung in Berlin und Brandenburg.

Möbel Hübner
Das Beste für Ihr Zuhause

Irrtum, Druck- und Satzfehler vorbehalten.